

MODULARIO
F. - Cat. S. T. - 315



MINISTERO DELLE FINANZE
DIREZIONE GENERALE DEL CATASTO E DEI SERVIZI TECNICI ERARIALI

MOD. B (Nuovo Catasto Edilizio Urbano)

Lire
20

NUOVO CATASTO EDILIZIO URBANO

(R. DECRETO-LEGGE 13 APRILE 1939, N. 632)

Planimetria dell'immobile situato nel Comune di PALERMO Via *gela 23*

Ditta *[redacted]*

Allegata alla dichiarazione presentata all'Ufficio Tecnico Erariale di PALERMO

LOTTO 57 EDIFICIO 7° SCALA B PIANO *quarto* INTERNO 9 APPARTAMENTO N° 2941

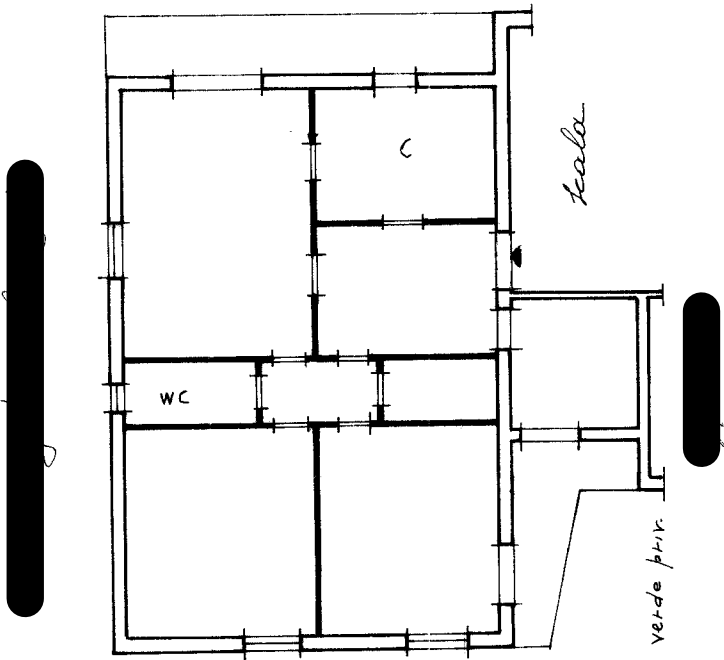

area su app. 2952

0620817



ORIENTAMENTO



SCALA DI 1:100

h = 3.20

SPAZIO RISERVATO PER LE ANNOTAZIONI D'UFFICIO

DATA

PROT. N°

ISTITUTO POGRAPHICO DELLO STATO

Compilata dal ~~UFFICIO AUTONOMO SMOBILIZZO (U.A.S.)~~
(Titolo, nome e cognome del tecnico)

DELL'ISTITUTO AUTONOMO CASE POPOLARI

Iscritto all'Albo de

della Provincia di PALERMO

DATA

IL TECNICO

Firma:

[Signature]

linea 01

Catasto dei Fabbricati - Situazione al 28/05/2024 - Comune di PALERMO(G273) - < Foglio 53 - Particella 1863 - Subalterno 9 >
VIA GELA n. 23 Piano 4

Ultima planimetria in atti